PAU BÉARN PYRÉNÉES
Communauté d'Agglomération

Lettre d'information aux riverains

Travaux avenue Gaston Cambot à Jurançon

Dans le cadre de l'amélioration du cadre de vie et du confort des habitants et des usagers, la Communauté d'Agglomération Pau Béarn Pyrénées poursuit la construction du réseau de chaleur à Jurançon sur l'avenue Gaston Cambot, selon le calendrier et les modalités communiqués ci-dessous.

Phase 1 : Du lundi 16 novembre au jeudi 19 novembre 2026 :

- La circulation sera interdite sur l'avenue Gaston Cambot entre la rue du Gave et la rue Pierre de Coubertin. Seuls les riverains de l'avenue Antoine de Saint-Exupéry pourront emprunter l'avenue Gaston Cambot en direction de la rue Pierre de Coubertin. Une déviation sera mise en place par la rue Jean Moulin et la rue du Gave.
- Le stationnement devant les résidences Les Vendanges I et II sera interdit.

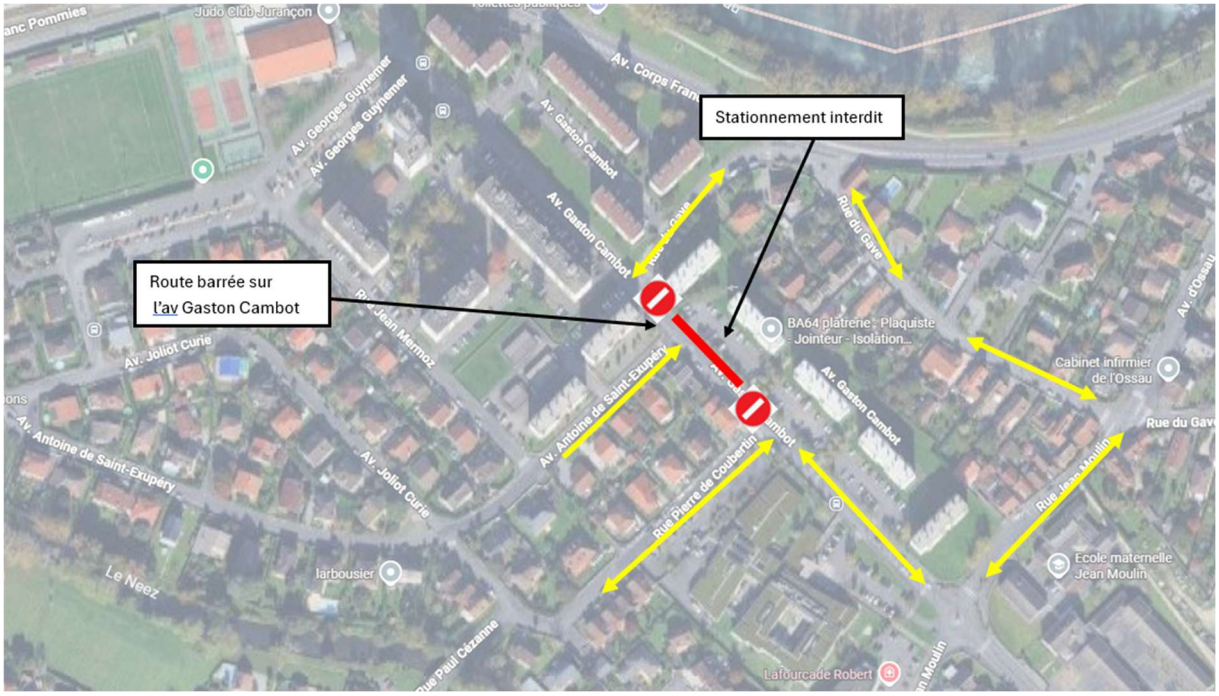

COMMUNAUTÉ D'AGGLOMÉRATION PAU BÉARN PYRÉNÉES
Hôtel de France – Place Royale – BP 1508 – 64036 Pau Cedex – France | Tél. : +33 (0)5 59 27 85 80 | Mail : communication@agglo-pau.fr | pau.fr

PAU BÉARN PYRÉNÉES
Communauté d'Agglomération

Lettre d'information aux riverains

Phase 2 : du vendredi 20 novembre au lundi 23 novembre 2026 :

- L'avenue Gaston Cambot fonctionnera en impasse (sans traversée possible).



Une troisième phase interviendra à partir du lundi 23 novembre dont nous vous communiquerons les informations prochainement.

Les modalités de réalisation des travaux seront présentées lors **d'une réunion d'information organisée le mardi 17 novembre à 18h30 à la salle du Conseil de la Mairie de Jurançon, 6 avenue Charles de Gaulle.**

Des dispositions ont été prises pour réduire au maximum la gêne occasionnée par ces travaux. Les dates sont précisées à titre indicatif et sont susceptibles d'évoluer en fonction des conditions météorologiques.

Le Service développement des énergies renouvelables et des réseaux de chaleur se tient à votre disposition pour tout renseignement complémentaire au 05 59 14 64 30 ou par mail à rch@agglo-pau.fr.

Nous vous vous remercions de votre patience et de votre compréhension.

Pau, le 4 novembre 2026

COMMUNAUTÉ D'AGGLOMÉRATION PAU BÉARN PYRÉNÉES
Hôtel de France – Place Royale – BP 1508 – 64036 Pau Cedex – France | Tél. : +33 (0)5 59 27 85 80 | Mail : communication@agglo-pau.fr | pau.fr